Kanton Graubünden

Gemeinde Safiental

Leitbildplan 1:10'000

LEGENDE

- Qualitäten bewahren
- Mobilisierung innere Kapazitäten
- Siedlungsperimeter
- Warme Betten und Essen
- Arbeitsplätze
- Freizeitanlagen
- Begegnungsräume
- rechtskräftige Dorf-/Dorferweiterungszonen
- rechtskräftige Wohnzonen
- rechtskräftige Gewerbezonen
- rechtskräftige Zonen für öffentliche Bauten/Anlagen

Beschluss
Gem. 27.09.2010
Plan Nr. 2.2 SI

Planvideo, Tanja Bischofberger
Prättigauerstrasse 34, 7302 Landquart
Via Capdemo, 7015 Luzn
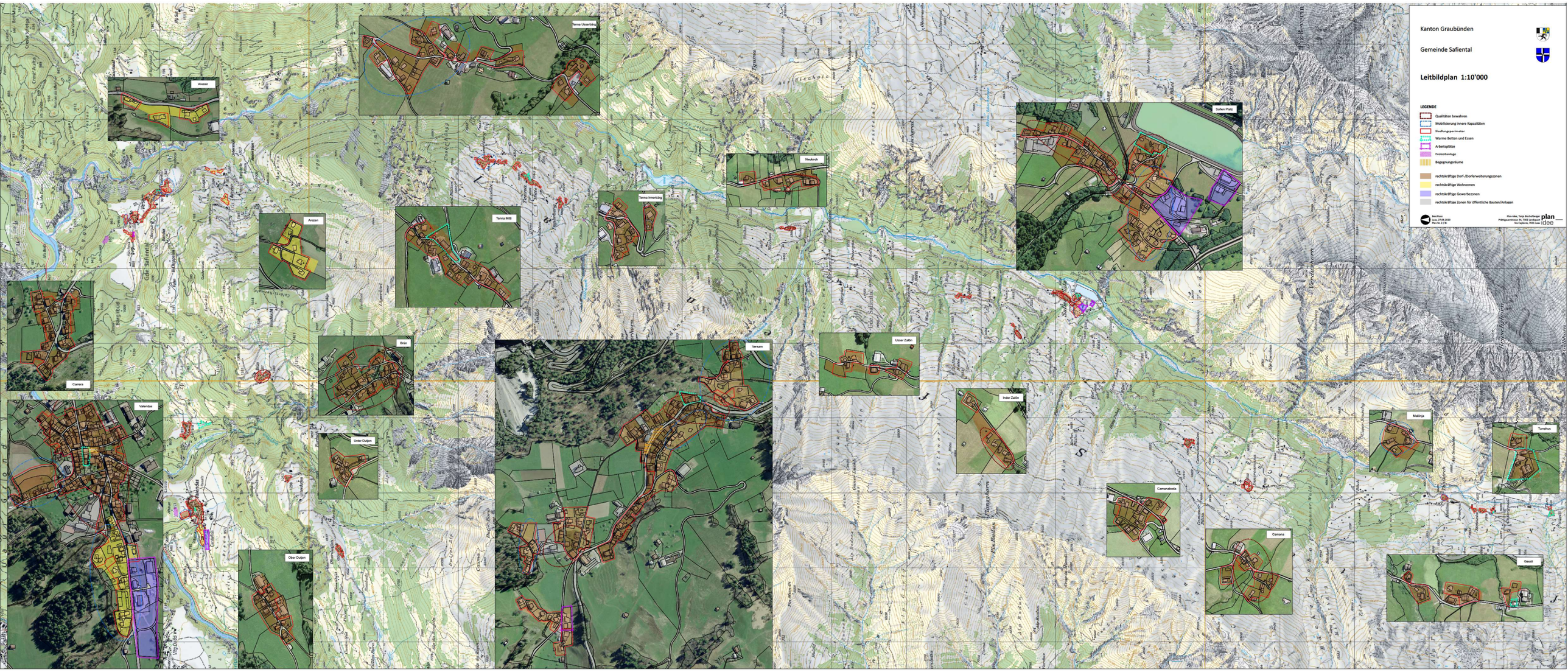
plan idee