

Genereller Erschliessungsplan
1 : 2'000

Valendas-Carrera

Entwurf

Von der Gemeindeversammlung beschlossen am:

Der Gemeindepräsident:

Der Gemeindevorsteher:

Von der Regierung genehmigt am: RB:

Der Präsident:

Der Kantonsdirektor:

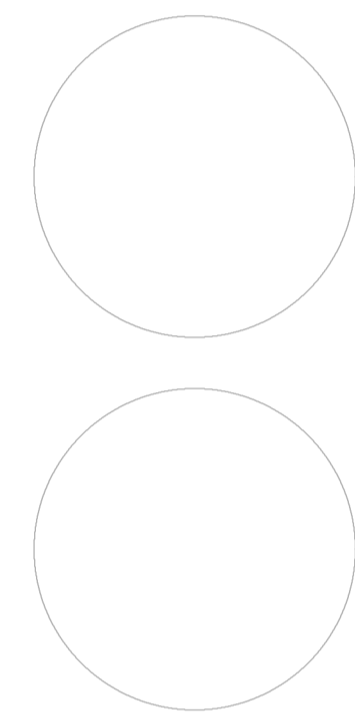

- | | |
|--|--------------------------------|
| Ausstattung, bestehend | Verkehr, bestehend |
| ● Spielplatz | ■ Parkplatz |
| ▲ Geschlossener Unterstand "Altun" | ■ Postautotalstelle |
| Versorgung, bestehend | — Kantonale Verbindungsstrasse |
| ● Quellfassung Trinkwasser | — Sammelstrasse |
| ■ Brunnenstube | — Erschliessungsstrasse |
| ● Reservoir | — Wirtschaftsweg |
| ● Hydrant | ■ Mountainbikeweg |
| ● Druckreduktion | ■ Radweg |
| ■ Trafostation | ● Fussweg |
| — Hauptleitung (Trinkwasserversorgung) | ● Wanderweg |
| — Zubringerleitung (Trinkwasserversorgung) | ● Winterwanderweg |
| — Hochspannungsleitung | — RhB |
| Entsorgung, bestehend | Verkehr, geplant |
| ■ Zentrale ARA | ■ Parkplatz |
| ■ Regenauslass | ■ Mountainbikeweg |
| ■ Regenbecken | — Gemeindegrenze |
| ▲ Pumpwerk | ■ Bauzonen |
| ■ Sammelstelle Hauskehricht | |
| ■ Multisammelstelle | |
| — Sammelkanal Schmutz-/Mischwasser | |
| — Druck-/Pumpleitung | |
| — Regenwasserleitung | |

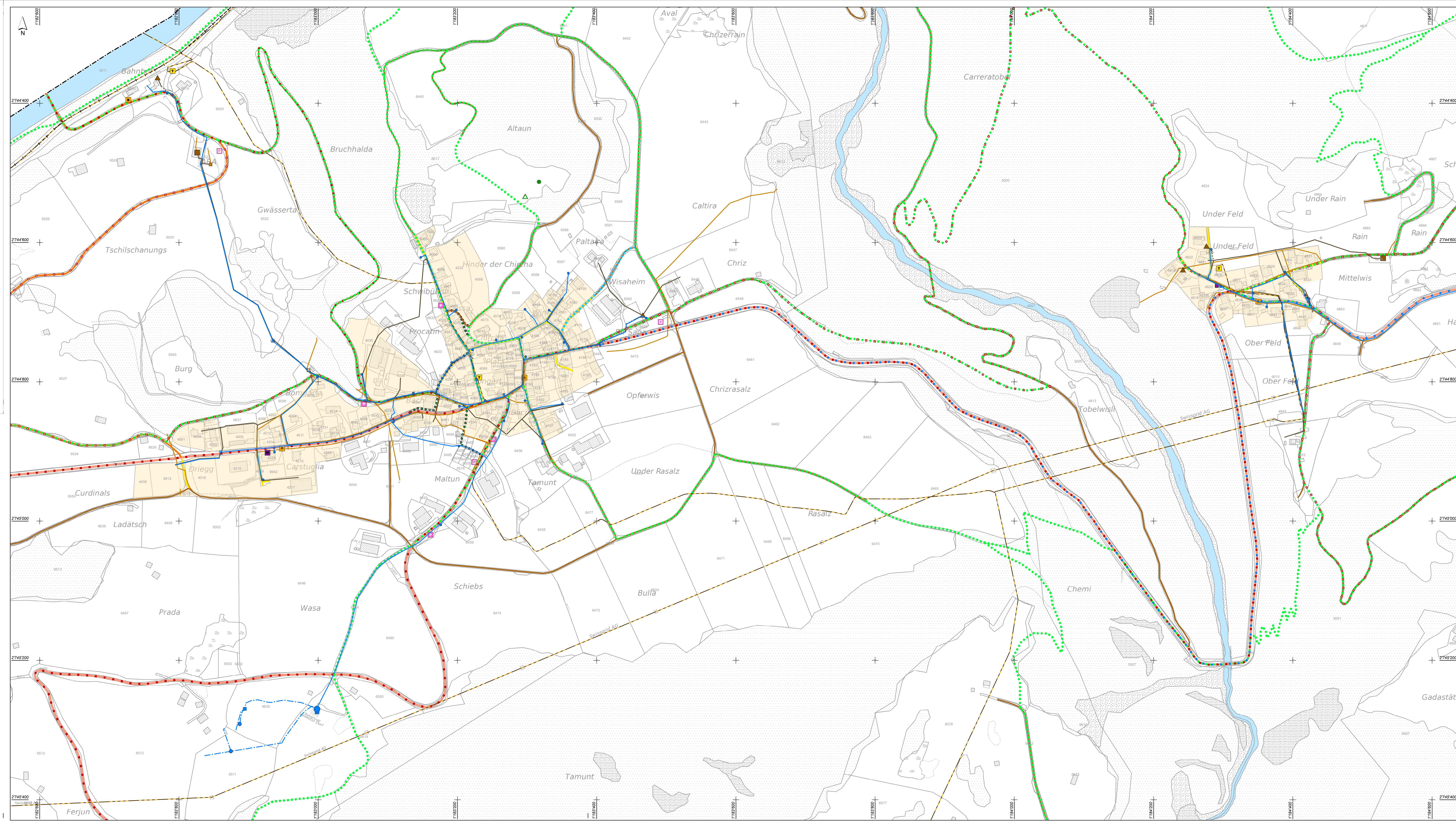

ES Empfindlichkeitsstufe gemäss Lärmschutzverordnung
KRG Kantonales Raumplanungsgesetz
BauG Baugesetz der Gemeinde Safiental
Amtliche Vermessung, Kanton Graubünden, Januar 2021

Cavigelli Ingenieure
Kontinuierliche und innovative
Via Sionis 27 - 7130 Ilanz
Telefon 081 682 03 30
info@cavigelli.ch - www.cavigelli.ch

Plan Nr. 1106.7_GEP
Format 30 x 84
Status Entwurf
Projekt 31.12.21/Ve
Doku-ID: X:\projekte\safer\safer_1106.7_GEP_Valendas-Carrera.rvt